



## **Sistema di Registrazione Online (SRO)**

Qual è lo scopo di SRO?

Il sito di registrazione online (SRO) permette al dentista e/o al rivenditore di registrare immediatamente i loro prodotti e ottenere le licenze del Software KDIS/DIS (Kodak Digital Imaging Software / Digital Imaging Software).

**Tale registrazione permette inoltre di estendere il periodo di garanzia a 2 anni!**

Come posso accedere a SRO?

Attraverso un web browser:

<http://register.carestreamdental.com/eamer>

E' disponibile per dentisti e rivenditori!

**Come registrarsi?**

Dal sito <http://register.carestreamdental.com/eamer>

## Registrazione online KDIS

### Facile procedura di registrazione

La registrazione del software consente di usufruire delle nuove funzioni

- Registrazione della garanzia online
- Attivazione del software online
- Aggiornamento online delle informazioni relative al cliente

La procedura di registrazione non è mai stata così facile. Eseguire il login se è già stata effettuata la registrazione. In caso contrario, fare clic sul pulsante Avvia registrazione.

Avvia registrazione



### Registrazione già eseguita?

Indirizzo e-mail:

Password:

Invia

[Hai dimenticato la password?](#)

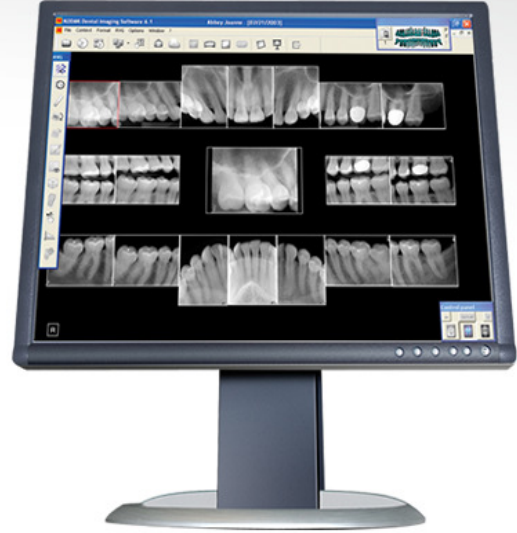

## Selezionare Avvia Registrazione →

## Registrazione cliente

Compilare tutti i campi obbligatori. I campi obbligatori sono contrassegnati con \*. L'indirizzo e-mail immesso diventerà il nome utente.

### Informazioni ufficio

Nome\*

Secondo Nome

Cognome\*

Studio professionale\*

Indirizzo\*

Indirizzo 2

Indirizzo 3

Città\*, Paese\*

Italia

Codice postale\*

Tipologia cliente

Rivenditore

Numero di telefono\*

#### (#)### #####

### Dettagli login

Indirizzo e-mail\*

Password\*

Confermare Password\*

Invia

Cancelar la Registracion

**Compilare i campi obbligatori con l'asterisco \* ed effettuare l'accesso da <http://register.carestreamdental.com/eamer> con le nuove credenziali create**

## Registrazione online KDIS

### Facile procedura di registrazione

La registrazione del software consente di usufruire delle nuove funzioni

- Registrazione della garanzia online
- Attivazione del software online
- Aggiornamento online delle informazioni relative al cliente

La procedura di registrazione non è mai stata così facile. Eseguire il login se è già stata effettuata la registrazione. In caso contrario, fare clic sul pulsante Avvia registrazione.

Avvia registrazione

### Registrazione già eseguita?

Indirizzo e-mail:

Password:

Invia

[Hai dimenticato la password?](#)



**Una volta effettuato l'accesso, selezionare la seconda voce "Registrazione un prodotto/Creare codici di autorizzazione"**

Registrazione in linea

**Benvenuti**

**Gestione delle informazioni personali**  
 È possibile aggiornare nome, indirizzo e informazioni di contatto.  
 È anche possibile modificare qui la password immessa.

**Registrazione in linea**

**Registrazione un prodotto / Creare codici di autorizzazione**  
 Un prodotto deve essere registrato prima che Lei possa creare un codice nuovo di autorizzazione per Il Suo programma di gestione immagini Kodak - KDIS

Benvenuti

Aggiornamento delle informazioni

Registrazione il prodotto / creare una licenza

Dettagli contatto

Esci

**A questo punto inserire il numero di serie dell'apparecchio in possesso e premere Invia. In automatico verrà aggiunto, poco più sotto, come Numeri di serie Registrati.**

Registrazione in linea

**Numero di serie e opzioni di license key**

Digitare sotto il Suo numero seriale del prodotto

Numero di serie

**Numeri di serie registrati - Fare clic su un numero di serie per generare un nuovo codice di licenza.**

Data di aggiunta	Numero seriale del prodotto	Conteggio attuale di attivazioni
	Numero Seriale non registrato	

Benvenuti

Aggiornamento delle informazioni

Registrazione il prodotto / creare una licenza

Dettagli contatto

Esci

**Per generare un codice di licenza per il nostro software è necessario fare click sul numero di serie appena registrato,**

come indica la scritta in rosso sulla schermata sopra da esempio.

**A questo punto, come si nota dalla schermata sottostante, è necessario inserire un codice di licenza. Tale codice è il codice di licenza d'uso.**

The screenshot shows a web interface for license generation. On the left is a navigation menu with items: Benvenuti, Aggiornamento delle informazioni, Registrare il prodotto / creare una licenza, Dettagli contatto, and Esci. The main content area is titled 'Registrazione in linea' and 'Generazione dei codici di licenza'. It features a table with columns for 'Data di aggiunta', 'Numero seriale del prodotto', and 'Conteggio attuale di attivazioni'. Below the table is a section 'Immettere il codice di licenza' with a checkbox for email delivery, a text field for the selected serial number (VKAC014), and a 'Genera' button. A red text instruction above the table reads: 'Numeri di serie registrati - Fare clic su un numero di serie per generare un nuovo codice di licenza.'

**E' possibile trovare il codice di licenza aprendo il software e selezionando il punto interrogativo "?" sulla barra e poi "Licenza", comparirà la schermata con il codice di licenza d'uso.**

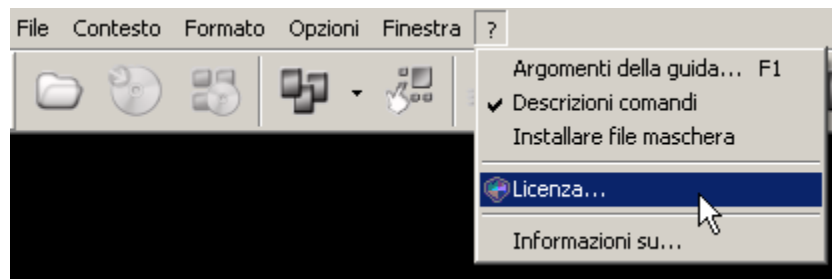

**Immetti numero di licenza**

Numero di licenza d'uso:  Numero di licenza:

Richiesta numero di licenza

Nome del dentista:

Studio dentistico:

Via:

CAP / Località:

Nazione:

Telefono:  Fax:

Indirizzo email:

Prodotto:

Numero di serie:  Data:

Rivenditore:

Numero di serie dell'apparecchiatura:

Invia richiesta

**Inserire tale codice dove indicato sotto con la freccia rossa e premere su “Genera”. Ha inoltre anche l’opzione di far arrivare il codice tramite email.**

Registrazione in linea

Benvenuti

Aggiornamento delle informazioni

Registrazione del prodotto / creare una licenza

Dettagli contatto

Esci

**Generazione dei codici di licenza**

Numeri di serie registrati - **Fare clic su un numero di serie per generare un nuovo codice di licenza.**

Data di aggiunta	Numero seriale del prodotto	Conteggio attuale di attivazioni
	Numero Seriale non registrato	

**Immettere il codice di licenza**

Inviare il codice di licenza tramite e-mail - galbi@hotmail.it

Numero di serie selezionato: VKAC014

Immettere il codice di licenza

Codice di licenza

**Il nuovo codice di licenza software è stato generato!**

**Inserire tale codice in alto a destra “Numero di licenza” e premere su “Conferma”.**

Immetti numero di licenza

Numero di licenza d'uso: 14848

Numero di licenza: 92279

Conferma

Richiesta numero di licenza

Nome del dentista: 19010869

Studio dentistico:

Via:

CAP / Località:

Nazione:

Telefono: Fax:

Indirizzo email:

Prodotto: Dental Imaging Software 6.12.32.0-B

Numero di serie: 6.13.0.24-B Data: 05 07 2013

Rivenditore:

Numero di serie dell'apparecchiatura:

Invia richiesta

Per e-mail Via posta Registra on-line Salva Annulla

**Da ricordare – quando la registrazione viene effettuata dal sito web, la garanzia sarà estesa fino a 2 anni!**

**Per ulteriori domande, contattare:  
[europedental@carestream.com](mailto:europedental@carestream.com)**